

# SANTEDOM STAT

## Où en sommes-nous ?

Dr. Patrick GUERIN  
Nicolas GRELAUD

OpenHealth  
Company



# L'observatoire national de l'activité des prestataires de santé à domicile est aujourd'hui en production avec un premier domaine publié !



# SANTEDOM STAT

## Le projet en quelques mots

- Projet porté conjointement par les 3 organisations : FédéPSAD, UNPDM, UPSADI
- Objectif : Mettre à disposition de leurs membres un outil stratégique de pilotage de leur activité
- Réglementation : Autorisation de la CNIL sur décision du 1er octobre 2020
- Source : Données de facturation issues des feuilles de soins électroniques des Prestataires adhérents
- Restitution : Plateforme accessible en ligne et dotée de tableaux de bord analytiques dynamiques. L'ensemble des données restituées le sont dans un environnement de confiance et de manière agrégée

### **OpenHealth Company en bref**

Acteur français de référence dans la collecte et le traitement en temps réel des données de santé  
Technologie de plateforme de données de santé unique en Europe  
Opérateur de différents entrepôts de données de santé et de la plateforme de suivi de la consommation médicamenteuse de ville de la HAS et ANSM depuis 2008

# Adhérer à **SANTEDOM STAT** et bénéficier des analyses



Assistance assurée par OpenHealth - [csc@openhealth.fr](mailto:csc@openhealth.fr)

# Le processus d'adhésion à **SANTEDOM STAT**



L'OBSERVATOIRE

QUI SOMMES-NOUS ?

**REJOINDRE L'OBSERVATOIRE**

PATIENTS

PROFESSIONNELS DE SANTÉ



**PRÊT À REJOINDRE L'OBSERVATOIRE ?**  
Renseignez le formulaire ci-dessous, un contrat d'adhésion vous sera adressé dans les meilleurs délais.

Es-tu une structure indépendante ou fais-tu partie d'un groupe ?\*

Structure indépendante  Groupe

L'entreprise est-elle adhérente de l'un des 3 syndicats professionnels porteurs de l'observatoire SantéDom Stat, si oui lequel ?

UNPDM

Dénomination ou raison sociale \*

Renseignements juridiques :

N° d'immatriculation au RCS (SIREN)  Forme juridique \*   
Forme juridique : SASL, SAS, SASL, EURL, EL, EURL, ...

Nom du dirigeant (ou représentant légal)  E-mail \*   
E-mail de la personne à contacter

Adresse du siège

Code postal  Ville

N° FINESS juridique  N° FINESS géographique   
N° FINESS juridique : Entité juridique correspondant à une personne morale  
N° FINESS géographique : Entité correspondant à une implantation géographique et rattachée à un FINESS juridique.

Renseignements techniques :

L'entreprise utilise-t-elle un logiciel du marché :

SANOPSAD (CSI)

N° d'émetteur AM  Selon quelle norme l'entreprise transmet-elle ses flux de facturation aujourd'hui :   
N° d'émetteur AM : N° assurance maladie servant à la télétransmission  
IRIS B2

Je consens à ce que les données que j'ai soumises soient collectées et stockées en vue d'être utilisées pour traiter ma demande. Les informations recueillies à partir de ce formulaire sont enregistrées et transmises aux personnels de notre entreprise chargés du traitement de votre message. Voir [notre politique de protection des données personnelles](#). Vous disposez d'un droit d'accès, de rectification et d'opposition aux données vous concernant, que vous pouvez exercer en nous envoyant un email à l'adresse suivante : [contact@santedomstat.fr](mailto:contact@santedomstat.fr)

ENVOYER

## Formulaire d'adhésion

Saisie des renseignements juridiques et techniques  
Validation du formulaire

## Signature

Proposition pour signature en ligne d'une convention d'adhésion

## Contre-signature

Contre-signature de la convention par OpenHealth Company

## Chantier technique

Mise en place des flux de données de la structure vers l'observatoire

## Accès à l'observatoire

Réception des identifiants après vérifications de la régularité de l'adhésion à leur fédération

# La PERFUSION est le 1<sup>er</sup> domaine mise à disposition des adhérents

\*Source AMELI

		CHIFFRE D'AFFAIRES TTC 2020*	SEUIL DE PUBLICATION (%)	ATTEINTE SEUIL			
DOMAINES	PPC	1.138m€	50%	<input checked="" type="checkbox"/>	<input type="checkbox"/>	<input type="checkbox"/>	
	O2 / VNI	759m€	50%	<input checked="" type="checkbox"/>	<input type="checkbox"/>	<input type="checkbox"/>	
	AEROSOL	49m€	30%	<input checked="" type="checkbox"/>	<input type="checkbox"/>	<input type="checkbox"/>	
	3/03/2022	PERF	415m€	30%	<input checked="" type="checkbox"/>	<input checked="" type="checkbox"/>	<input checked="" type="checkbox"/>
	NE	178m€	30%	<input checked="" type="checkbox"/>	<input checked="" type="checkbox"/>	<input type="checkbox"/>	
	NPAD	45m€	30%	<input checked="" type="checkbox"/>	<input checked="" type="checkbox"/>	<input type="checkbox"/>	
	INSULINO	452m€	70%	<input checked="" type="checkbox"/>	<input type="checkbox"/>	<input type="checkbox"/>	
	STC	534m€	35%	<input checked="" type="checkbox"/>	<input type="checkbox"/>	<input type="checkbox"/>	
	LITS MEDICAUX	418m€	30%	<input checked="" type="checkbox"/>	<input type="checkbox"/>	<input type="checkbox"/>	
	SAPTE	101m€	30%	<input checked="" type="checkbox"/>	<input type="checkbox"/>	<input type="checkbox"/>	
	AIDES TECHNI.	138m€	30%	<input checked="" type="checkbox"/>	<input type="checkbox"/>	<input type="checkbox"/>	
	LOCATION VPH	128m€	30%	<input checked="" type="checkbox"/>	<input type="checkbox"/>	<input type="checkbox"/>	
	VENTES VPH	148m€	30%	<input checked="" type="checkbox"/>	<input type="checkbox"/>	<input type="checkbox"/>	

# Suivi des indicateurs PERF sur SANTEDOM STAT (Observatoire)

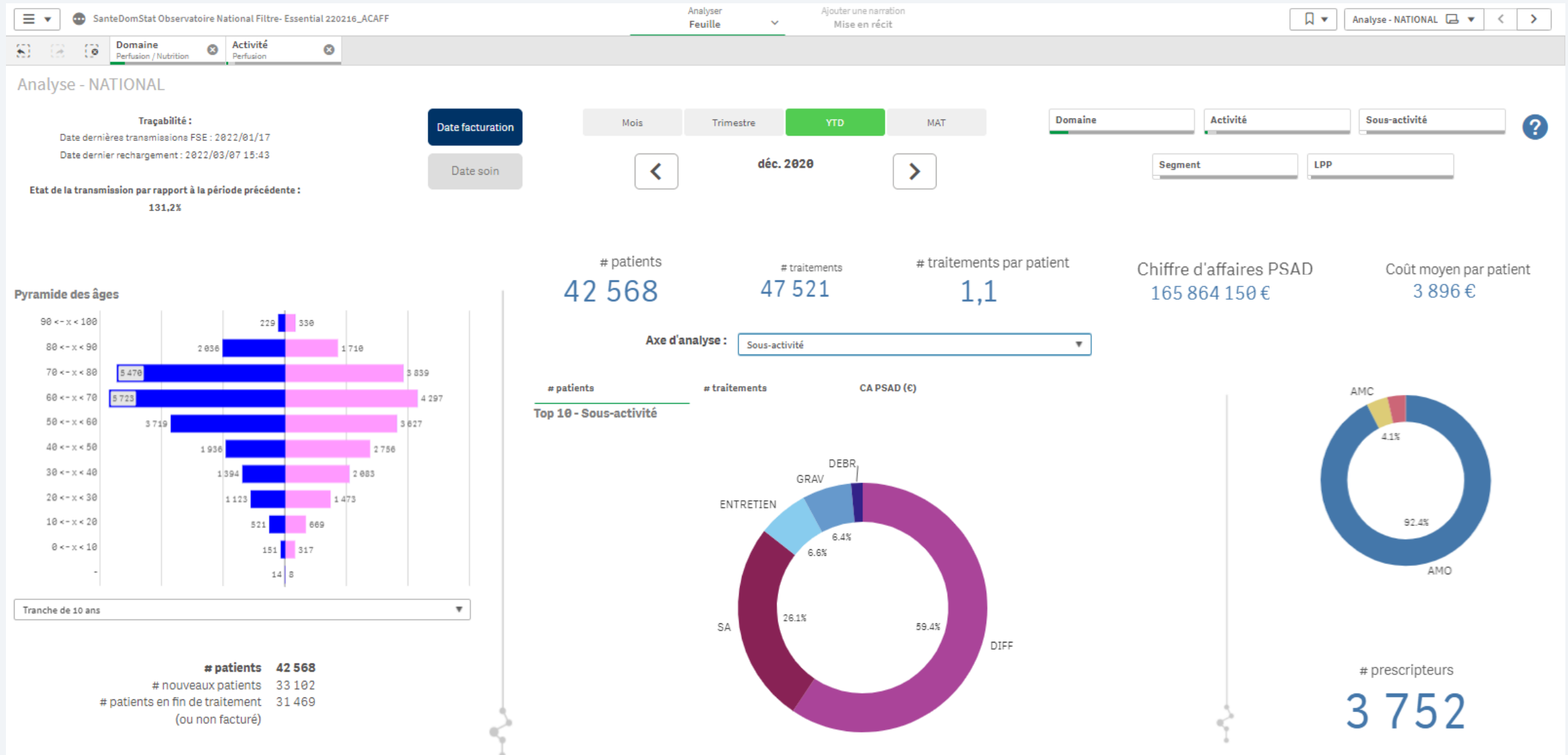

# Suivi des indicateurs PERF sur SANTEDOM STAT (Observatoire)

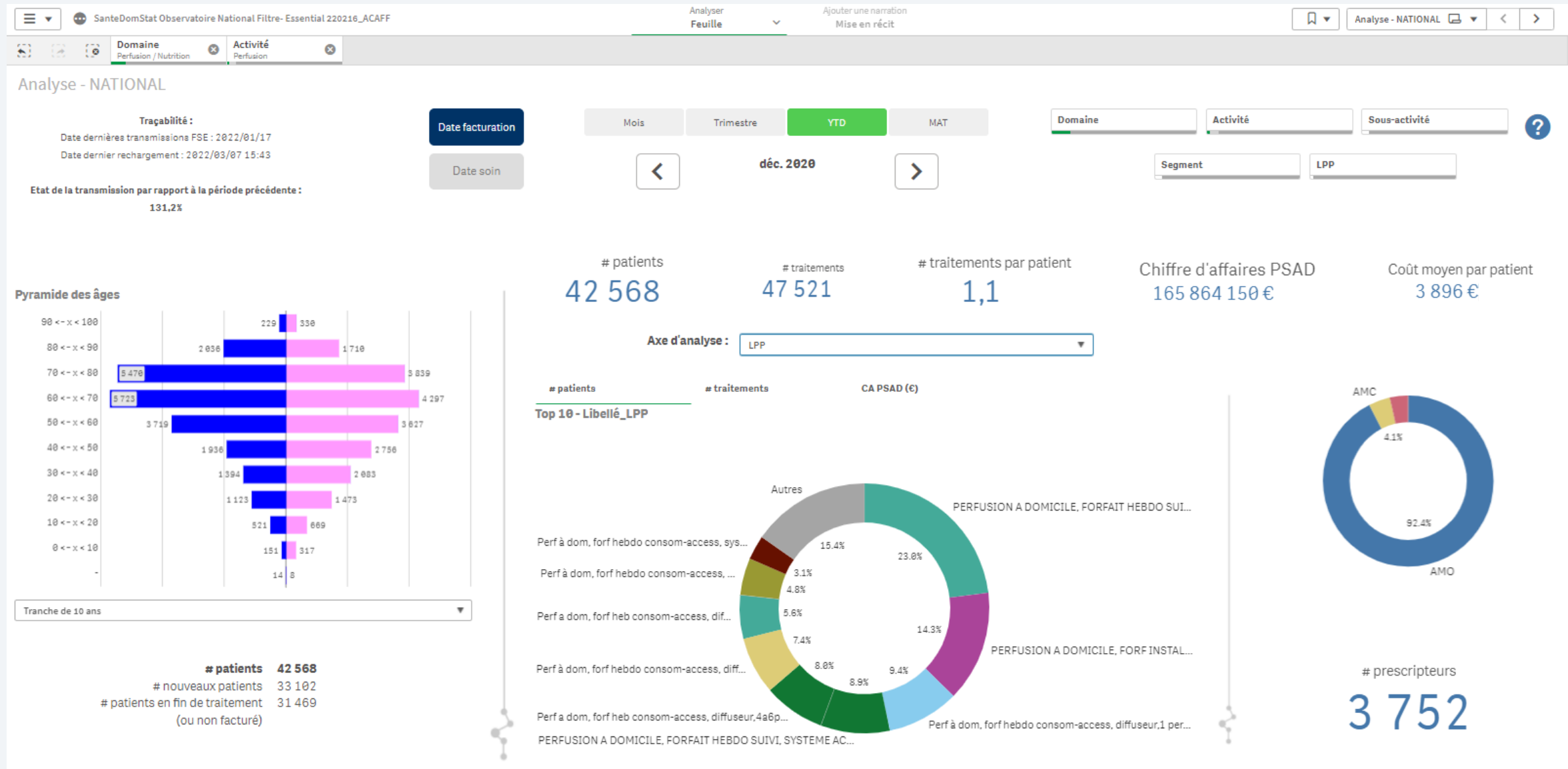



# Synthèse

---

- Le succès de SANTEDOM STAT repose avant tout sur une adhésion massive des PSAD à l'observatoire
- Les bénéfices:
  - Un outil de pilotage de votre activité et de comparaison au marché
  - Doter l'UNPDM d'un outil stratégique permettant de rétablir une symétrie d'informations avec les tutelles et d'objectiver notre valeur
- Les données de l'observatoire sont accessibles aux seuls contributeurs
- Urgence d'ouvrir SANTEDOM STAT à tous les domaines: INSCRIVEZ VOUS !

Rejoignez-nous dès maintenant sur [santedomstat.fr](https://santedomstat.fr) !

